

Fotos aus der Fachrechtsberatung

Integrierter Pflanzenschutz



Fotos aus der Fachrechtsberatung

LANDESAMT FÜR UMWELT,
LANDWIRTSCHAFT
UND GEOLOGIE



Christian Sievers
Fachrecht Gartenbau

Waldheimer Straße 230 | 01683 Nossen
Telefon +49 35242 631 3544
Telefax +49 351 451261 0256

christian.sievers@lfulg.sachsen.de

Referat 35
Förder- und Fachbil-
dungszentrum Nossen

www.sachsen.de

Fotos aus der Fachrechtsberatung

Abiotische Schäden



Foto: LfULG

Fotos aus der Fachrechtsberatung

Giftige Beikräuter



Fotos aus der Fachrechtsberatung

Pilzliche – Echter Mehltau



Fotos aus der Beratung

Pilzliche – Falscher Mehltau



Fotos aus der Fachrechtsberatung

Pilzliche - Blattflecken



Samtfleckenan Tomate
Cladosporium fulvum

Fotos aus der Fachrechtsberatung

Pilzliche - Blattflecken



Samtfleckenan Tomate
Cladosporium fulvum



Paeonia paeoniae – Blattflecken an Pfingstrose



Rostpilze an Bellis und Spargel



Alternaria sp.



Alternaria sp.



Alternaria sp.



Alternaria sp.



Pythium an Salat



Pythium an Salat



LANDESAMT FÜR UMWELT,
LANDWIRTSCHAFT
UND GEOLOGIE



Phytophthora-Stängelgrundfäule



LANDESAMT FÜR UMWELT,
LANDWIRTSCHAFT
UND GEOLOGIE



Freistaat
SACHSEN

Phytophthora-Stängelgrundfäule



LANDESAMT FÜR UMWELT,
LANDWIRTSCHAFT
UND GEOLOGIE



Phytophthora-Stängelgrundfäule



Sclerotinia



Foto: LfULG

Sclerotinia

Fotos aus der Fachrechtsberatung

Pilze - Botrytis

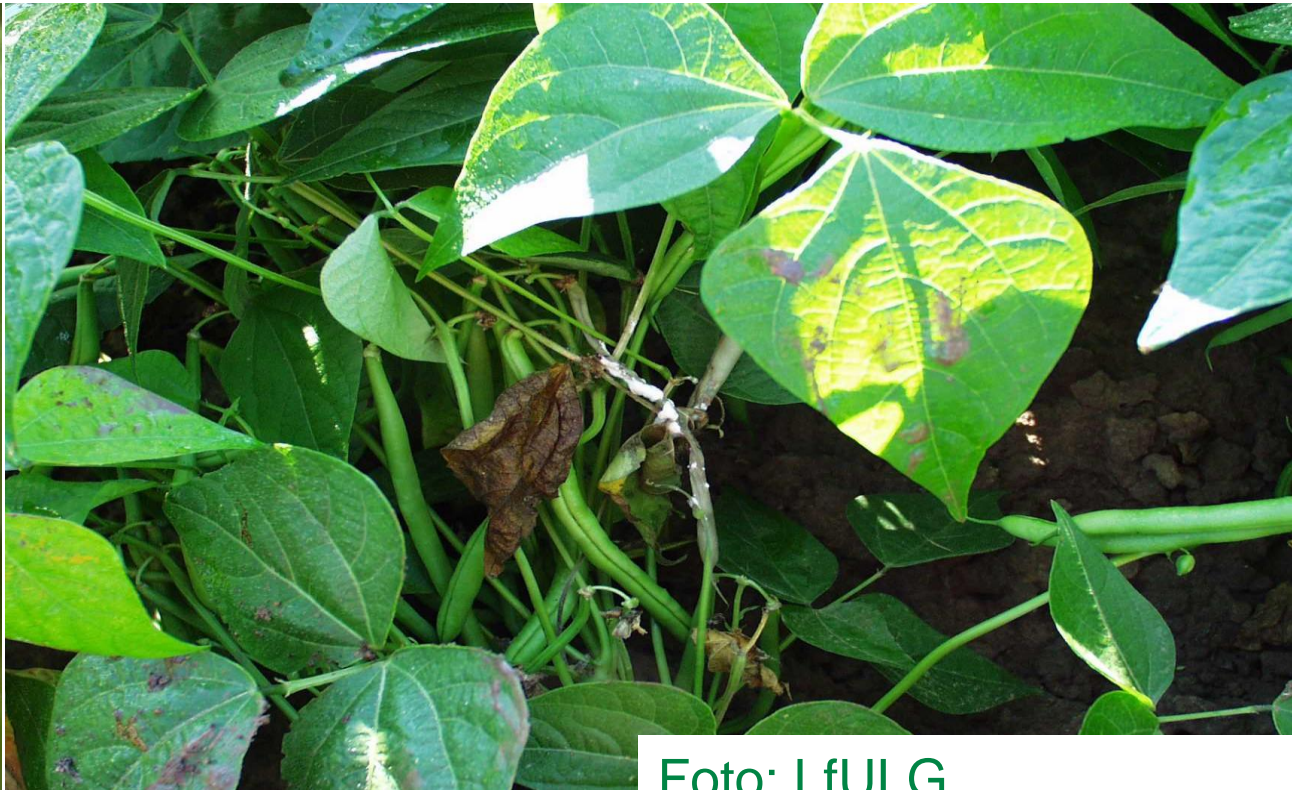

Foto: LfULG

Fotos aus der Fachrechtsberatung

Verwechslung



Schmetterlingsmücke



Moderfliege



Springschwanz

Fotos aus der Fachrechtsberatung

Saugende Insekten – Weiße Fliege





Saugende Insekten – Blattläuse



Saugende Insekten – Thripse

Fotos aus der Beratung

Beißende Insekten - Kohldrehherzmücke



Fotos aus der Fachrechtsberatung

Beißende Insekten - Minierfliegen



Fotos aus der Beratung

Beißende Insekten - Raupen



Fotos aus der Beratung

Beißende Insekten – Raupen (Kohlmotte)



Fotos aus der Beratung

Beißende Insekten - Rüsselkäfer



Fotos aus der Beratung

Tierische - Milben



Fotos aus der Beratung

Tierische - Mäuse

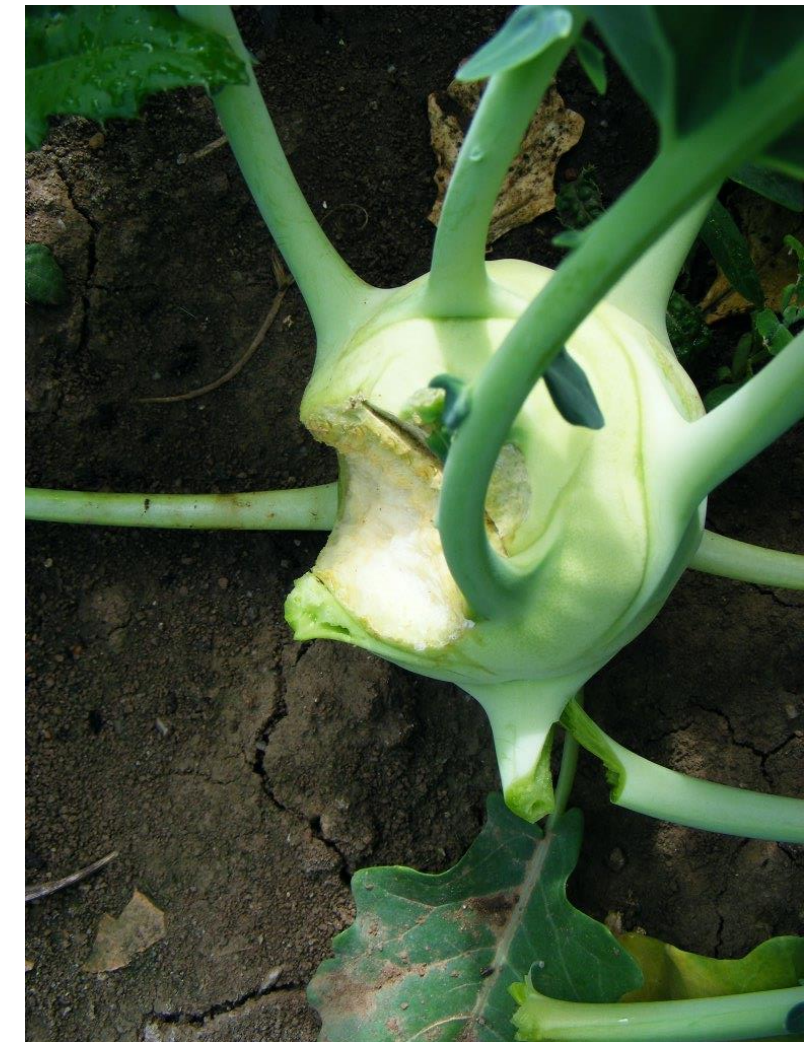

Fotos: LfULG

Fotos aus der Beratung

Tierische - Schnecken



Fotos aus der Fachrechtsberatung

Halten wir fest

Nutzung vorbeugender Maßnahmen

- ✓ Hygiene
- ✓ Saatgut und Pflanzgut
- ✓ Optimale Kulturbedingungen
- ✓ Biostimulanzien
- ✓ Nützlinge

Überwachung der Bestände

- ✓ Visuelle Kontrollen
- ✓ Leimtafeln
- ✓ Fangpflanzen
- ✓ Pheromonfallen
- ✓ Gelbschalen
- ✓ Etc.

Anwendung von Schwellenwerten und Entscheidungshilfen

Bestimmungsgemäße und
sachgerechte Anwendung von PSM

Erfolgskontrollen auf Grundlage
der Dokumentation

Investive Förderung in der Landwirtschaft – Informationen zur Antragstellung FRL LIE

● Aktiv  29.01.2026 10:00 Uhr  3 freie Plätze



Baustelle Stall; Quelle: LfULG

Sie planen einen Stallneu- oder Umbau, wollen in moderne Technik investieren, ein neues Getreidelager oder Gewächshaus bauen? Dann kommt eine Förderung nach der Richtlinie LIE/2023 in Frage.

In dieser Veranstaltung erhalten Sie Informationen zu den Inhalten und Anforderungen der Förderrichtlinie und erfahren, wie die digitale Antragstellung funktioniert. Bringen Sie gern Ihre konkreten Fragen oder Vorhaben mit.

- Vorstellung der Förderrichtlinie Landwirtschaft, Investition, Existenzgründung (LIE/2023) mit Schwerpunkt Investition - was wird gefördert und was sind die Voraussetzungen, wie ist der Ablauf bis zur Bewilligung?
- Digitale Antragstellung über das Portal IAF - wie lege ich Anträge an, welche Angaben und Unterlagen sind notwendig?
- Digitaler Auszahlungsantrag über IAF - was passiert nach der Bewilligung, wie funktioniert der Auszahlungsantrag?

Übersicht

Veranstaltungstermin

Donnerstag 29.01.2026 10:00 - 14:00 Uhr

 [Termin speichern](#)

Themenschwerpunkt

Agrarförderung, Unternehmensführung und Software in der Landwirtschaft

Quelle: [Investive Förderung in der Landwirtschaft - Informationen zur Antragstellung FRL LIE | Beteiligungsportal Landesamt für Umwelt, Landwirtschaft und Geologie \(LfULG\)](#)

Online-Vorstellung "Dokumentation von
Pflanzenschutzanwendungen mit **PSM-DOK & PS Info**
"MeinBetrieb"

Termin 2: MITTWOCH, 21. Januar 2026, 15:00 Uhr

Registrierung über:

[https://us06web.zoom.us/meeting/register/4J1ak2DkQ8GnK0tZKJ
bTpw](https://us06web.zoom.us/meeting/register/4J1ak2DkQ8GnK0tZKJbTpw)

Zentralverband Gartenbau e. V. (ZVG)
Projektleitung Gartenbau-Informationssystem hortigate